

**dossier n° CU 017 077 16 H0046**

**COMMUNE DE CERCOUX**

date de dépôt : 6 juillet 2016

demandeur : SARL OPTIMA AVOCATS

pour : Certificat d'Urbanisme d'information

adresse terrain : Merceron 17270 CERCOUX

**CERTIFICAT d'URBANISME**  
délivré au nom de la commune

**Le maire de CERCOUX,**

Vu la demande d'un certificat d'urbanisme indiquant, en application de l'article L.410-1 a) du code de l'urbanisme, les dispositions d'urbanisme, les limitations administratives au droit de propriété et la liste des taxes et participations d'urbanisme applicables à un terrain situé à Merceron 17270 CERCOUX (cadastré BD0108, BD0350), présentée le 6 juillet 2016 par SARL OPTIMA AVOCATS demeurant 6 Place Foch 17101 SAINTES, et enregistrée par la mairie de CERCOUX sous le numéro CU 017 077 16 H0046 ;

Vu le code de l'urbanisme et notamment ses articles L.410-1, R.410-1 et suivants ;  
Vu la carte communale approuvée par accord tacite en date du 26 février 2008 ;

**CERTIFIE**

**Article 1**

Les règles d'urbanisme, la liste des taxes et participations d'urbanisme ainsi que les limitations administratives au droit de propriété applicables au terrain sont mentionnées aux articles 2 et suivants du présent certificat.

Conformément au quatrième alinéa de l'article L. 410-1 du code de l'urbanisme, si une demande de permis de construire, d'aménager ou de démolir ou si une déclaration préalable est déposée dans le délai de dix-huit mois à compter de la date du présent certificat d'urbanisme, les dispositions d'urbanisme, le régime des taxes et participations d'urbanisme ainsi que les limitations administratives au droit de propriété tels qu'ils existaient à cette date ne peuvent être remis en cause à l'exception des dispositions qui ont pour objet la préservation de la sécurité ou de la salubrité publique.

**Article 2**

Le terrain est situé dans une commune dotée d'une carte communale susvisée.

CU 017 077 16 H0046

Les articles suivants du code de l'urbanisme sont notamment applicables :

- art. L.111-6 à L111-10, art. R111-2, R111-4 à R.111-26 et R111-27.

Zone(s) :

Zn - Zone non constructible

Zu - Zone constructible

Le terrain est grevé des servitudes d'utilité publique suivantes :

<Néant>

Le terrain se trouve en zone de sismicité faible

Le demandeur est informé que le terrain est situé dans une zone concernée par le retrait et le gonflement des sols argileux (sécheresse), aléa moyen. Pour plus de précisions et afin d'éviter des dégâts importants et coûteux, consulter le site [www.argiles.fr](http://www.argiles.fr).

Le demandeur est informé que le terrain est situé dans une zone dans laquelle le risque feux de forêt a été identifié comme élevé en vertu de l'arrêté préfectoral n° 07-2486 du 05 juillet 2007. A ce titre, s'appliquent dans la commune de Cercoux des obligations de débroussaillage aux abords des constructions de toute nature.

### Article 3

Les taxes suivantes pourront être exigées à compter de l'obtention d'un permis ou d'une décision de non opposition à une déclaration préalable :

<b>TA Communale</b>	Taux = 2 %
<b>TA Départementale</b>	Taux = 2 %
<b>Redevance d'Archéologie Préventive</b>	Taux = 0,40 %

### Article 4

Les participations ci dessous pourront être exigées à l'occasion d'un permis ou d'une décision de non opposition à une déclaration préalable. Si tel est le cas elles seront mentionnées dans l'arrêté de permis ou dans un arrêté pris dans les deux mois suivant la date du permis tacite ou de la décision de non opposition à une déclaration préalable.

#### **Participations exigibles sans procédure de délibération préalable :**

- Participations pour équipements publics exceptionnels (articles L. 332-6-1-2° c) et L. 332-8 du code de l'urbanisme)

#### **Participations préalablement instaurées par délibération : Néant**

## Article 5

Lors du dépôt d'une déclaration préalable ou d'une demande de permis, un sursis à statuer pourra être opposé en raison de l'élaboration en cours du document d'urbanisme : PLU.

Fait à CERCOUX, le 18 juillet 2016  
Le maire, *Jeanne BLANC*



*La présente décision est transmise au représentant au représentant de l'Etat dans les conditions prévues à l'article L.2131-2 du code général des collectivités territoriales*

**Le (ou les) demandeur(s) peut contester la légalité de la décision dans les deux mois qui suivent la date de sa notification. A cet effet il peut saisir le tribunal administratif territorialement compétent d'un recours contentieux. Il peut également saisir d'un recours gracieux l'auteur de la décision ou d'un recours hiérarchique le Ministre chargé de l'urbanisme ou le Préfet pour les arrêtés délivrés au nom de l'État. Cette démarche prolonge le délai de recours contentieux qui doit alors être introduit dans les deux mois suivant la réponse (l'absence de réponse au terme de deux mois vaut rejet implicite).**

**Durée de validité :** Le certificat d'urbanisme a une durée de validité de 18 mois. Il peut être prorogé par périodes d'une année si les prescriptions d'urbanisme, les servitudes d'urbanisme de tous ordres et le régime des taxes et participations n'ont pas évolué. Vous pouvez présenter une demande de prorogation en adressant une demande sur papier libre, accompagnée du certificat pour lequel vous demandez la prorogation au moins deux mois avant l'expiration du délai de validité.

**Effets du certificat d'urbanisme :** le certificat d'urbanisme est un acte administratif d'information, qui constate le droit applicable en mentionnant les possibilités d'utilisation de votre terrain et les différentes contraintes qui peuvent l'affecter. Il n'a pas valeur d'autorisation pour la réalisation des travaux ou d'une opération projetée.

**Le certificat d'urbanisme crée aussi des droits à votre égard. Si vous déposez une demande d'autorisation (par exemple une demande de permis de construire) dans le délai de validité du certificat, les nouvelles dispositions d'urbanisme ou un nouveau régime de taxes ne pourront pas vous être opposées, sauf exceptions relatives à la préservation de la sécurité ou de la salubrité publique.**



Imprimer

Enregistrer

Réinitialiser

Demande de

Certificat d'urbanisme

REÇU LE

06 JUL. 2016

MAIRIE DE CERCOUX

1/4



N° 13410\*02

Vous pouvez utiliser ce formulaire pour :

- Connaître le droit de l'urbanisme applicable sur un terrain
- Savoir si l'opération que vous projetez est réalisable

Cadre réservé à la mairie du lieu du projet

CU 017 077 16 H0046

La présente demande a été reçue à la mairie  
Jeanne Blanc, Maire

le 06 07 2016

### 1 - Objet de la demande de certificat d'urbanisme

#### a) Certificat d'urbanisme d'information

Indique les dispositions d'urbanisme, les limitations administratives au droit de propriété et la liste des taxes et participations d'urbanisme applicables au terrain

#### b) Certificat d'urbanisme opérationnel

Indique en outre si le terrain peut être utilisé pour la réalisation de l'opération projetée

### 2 - Identité du ou des demandeurs

Le demandeur sera le titulaire du certificat et destinataire de la décision

Si la demande est présentée par plusieurs personnes, indiquez leurs coordonnées sur la fiche complémentaire.

Vous êtes un particulier

Madame  Monsieur

Nom :

Prénom :

Vous êtes une personne morale

Dénomination : SELARL OPTIMA AVOCATS

Raison sociale :

N° SIRET : 4 8 0 8 5 3 8 7 8 0 0 0 1 9 Catégorie juridique : 6 9 1 0 Z

Représentant de la personne morale : Madame  Monsieur

Nom : LAFONT

Prénom : Philippe-Henri

### 3 - Coordonnées du demandeur

Adresse : Numéro : 6

Voie : place Foch

Lieu-dit :

Localité : SAINTES CEDEX

Code postal : 1 7 1 0 1 BP : 50034 Cedex :

Si le demandeur habite à l'étranger : Pays :

Division territoriale :

J'accepte de recevoir par courrier électronique les documents transmis en cours d'instruction par l'administration à

l'adresse suivante : [saintes@optima-avocats.fr](mailto:saintes@optima-avocats.fr)

J'ai pris bonne note que, dans un tel cas, la date de notification sera celle de la consultation du courrier électronique ou, au plus tard, celle de l'envoi de ce courrier électronique augmentée de huit jours.

### 4 - Le terrain

#### Localisation du (ou des) terrain(s)

Les informations et plans (voir liste des pièces à joindre) que vous fournissez doivent permettre à l'administration de localiser précisément le (ou les) terrain(s) concerné(s) par votre projet.

Le terrain est constitué de l'ensemble des parcelles cadastrales d'un seul tenant appartenant à un même propriétaire

Adresse du (ou des) terrain(s) :

Numéro : Voie :

Lieu-dit : "Merceron"

Localité : CERCOUX

Code postal : 1 7 2 7 0 BP : Cedex :

Références cadastrales : section et numéro<sup>1</sup> (si votre projet porte sur plusieurs parcelles cadastrales, veuillez indiquer les premières ci-dessous et les suivantes sur une feuille séparée) : BD n° 108 - BD n° 350

Superficie du (ou des) terrain(s) (en m<sup>2</sup>) : 15 m<sup>2</sup> - 10.851 m<sup>2</sup>

**5 - Cadre réservé à l'administration - Mairie -**

Articles L.111-4 et R.410-13 du code de l'urbanisme

**État des équipements publics existants**

Le terrain est-il déjà desservi ?

Équipements :

Voirie : Oui  Non Eau potable : Oui  Non Assainissement : Oui  Non Électricité : Oui  Non 

Observations :

**État des équipements publics prévu**

La collectivité a-t-elle un projet de réalisation d'équipements publics desservant le terrain ?

Équipements			Par quel service ou concessionnaire?	Avant le
Voirie	Oui <input type="checkbox"/>	Non <input type="checkbox"/>		
Eau potable	Oui <input type="checkbox"/>	Non <input type="checkbox"/>		
Assainissement	Oui <input type="checkbox"/>	Non <input type="checkbox"/>		
Électricité	Oui <input type="checkbox"/>	Non <input type="checkbox"/>		

Observations :

**6 - Engagement du (ou des) demandeurs**

Je certifie exactes les informations mentionnées ci-dessus.

A SAINTES

Le : 30/06/2016

**OPTIMA AVOCATS**  
 SELARL RCS Saintes N° 480 853 878  
 Adresse de correspondances :  
 6, place Mich - RP 50031  
 17101 SAINTES Cédex  
 Tél. 05 46 74 11 44 - Fax 05 46 74 46 48

Signature du (des) demandeur(s)

Votre demande doit être établie en deux exemplaires pour un certificat d'urbanisme d'information ou quatre exemplaires pour un certificat d'urbanisme opérationnel. Elle doit être déposée à la mairie du lieu du projet.

Vous devrez produire :

- un exemplaire supplémentaire, si votre projet se situe en périmètre protégé au titre des monuments historiques ;
- deux exemplaires supplémentaires, si votre projet se situe dans un cœur de parc national.

Si vous êtes un particulier : la loi n° 78-17 du 6 janvier 1978 relative à l'informatique, aux fichiers et aux libertés s'applique aux réponses contenues dans ce formulaire pour les personnes physiques. Elle garantit un droit d'accès aux données nominatives les concernant et la possibilité de rectification. Ces droits peuvent être exercés à la mairie. Les données recueillies seront transmises aux services compétents pour l'instruction de votre demande.

Si vous souhaitez vous opposer à ce que les informations nominatives comprises dans ce formulaire soient utilisées à des fins commerciales, cochez la case ci-contre :



# Comment constituer le dossier de demande de certificat d'urbanisme



Article L.410-1 et suivants ; R.410-1 et suivants du code de l'urbanisme

## 1. Qu'est-ce qu'un certificat d'urbanisme ?

### • Il existe deux types de certificat d'urbanisme

a) Le premier est un **certificat d'urbanisme d'information**. Il permet de connaître le droit de l'urbanisme applicable au terrain et renseigne sur :

- les dispositions d'urbanisme (par exemple les règles d'un plan local d'urbanisme),
- les limitations administratives au droit de propriété (par exemple une zone de protection de monuments historiques),
- la liste des taxes et des participations d'urbanisme.

b) Le second est un **certificat d'urbanisme opérationnel**. Il indique, en plus des informations données par le certificat d'urbanisme d'information, si le terrain peut être utilisé pour la réalisation d'un projet et l'état des équipements publics (voies et réseaux) existants ou prévus qui desservent ou desserviront ce terrain.

### • Combien de temps le certificat d'urbanisme est-il valide ?

La durée de validité d'un certificat d'urbanisme (qu'il s'agisse d'un « certificat d'urbanisme d'information » ou d'un « certificat d'urbanisme opérationnel ») est de 18 mois à compter de sa délivrance.

### • La validité du certificat d'urbanisme peut-elle être prolongée ?

Le certificat d'urbanisme peut être prorogé par périodes d'une année aussi longtemps que les prescriptions d'urbanisme, les servitudes d'utilité publique, le régime des taxes et des participations d'urbanisme applicables au terrain n'ont pas changé.

Vous devez faire votre demande par lettre sur papier libre en double exemplaire, accompagnée du certificat à proroger, et l'adresser au maire de la commune où se situe le terrain. Vous devez présenter votre demande au moins 2 mois avant l'expiration du délai de validité du certificat d'urbanisme à proroger.

### • Quelle garantie apporte-t-il ?

Lorsqu'une demande de permis ou une déclaration préalable est déposée dans le délai de validité d'un certificat d'urbanisme, les dispositions d'urbanisme, la liste des taxes et participations d'urbanisme et les limitations administratives au droit de propriété existant à la date du certificat seront applicables au projet de permis de construire ou d'aménager ou à la déclaration préalable, sauf si les modifications sont plus favorables au demandeur.

Toutefois, les dispositions relatives à la préservation de la sécurité ou de la salubrité publique seront applicables, même si elles sont intervenues après la date du certificat d'urbanisme.

## 2. Modalités pratiques

### • Comment constituer le dossier de demande ?

Pour que votre dossier soit complet, joignez les pièces dont la liste vous est fournie dans le tableau ci-après. S'il manque des informations ou des pièces justificatives, cela retardera l'instruction de votre dossier.

### • Combien d'exemplaires faut-il fournir ?

Vous devez fournir deux exemplaires pour les demandes de certificat d'urbanisme de simple information et quatre exemplaires pour les demandes de certificat d'urbanisme opérationnel.

### • Où déposer la demande de certificat d'urbanisme ?

La demande doit être adressée à la mairie de la commune où se situe le terrain. L'envoi en recommandé avec avis de réception est conseillé afin de disposer d'une date précise de dépôt. Vous pouvez également déposer directement votre demande à la mairie.

### • Quand sera donnée la réponse ?

Le délai d'instruction est de :

- 1 mois pour les demandes de certificat d'urbanisme d'information ;
- 2 mois pour les demandes de certificat d'urbanisme opérationnel.

Si aucune réponse ne vous est notifiée dans ce délai, vous serez titulaire d'un certificat d'urbanisme tacite.

**Attention :** ce certificat d'urbanisme ne porte pas sur la réalisation d'un projet mais uniquement sur les garanties du certificat d'urbanisme d'information (liste des taxes et participations d'urbanisme et limitations administratives au droit de propriété).

### 3. Pièces à joindre à votre demande

Si vous souhaitez obtenir un certificat d'urbanisme d'information, vous devez fournir la pièce CU1.

Si vous souhaitez obtenir un certificat d'urbanisme opérationnel, vous devez fournir les pièces CU1 et CU2. La pièce CU3 ne doit être jointe que s'il existe des constructions sur le terrain.

*Cocher les cases correspondant aux pièces jointes à votre demande*

Pièces à joindre	A quoi ça sert ?	Conseils
<input checked="" type="checkbox"/> <b>CU1.</b> Un plan de situation [Art. R. 410-1 al 1 du code de l'urbanisme]	Il permet de voir la situation du terrain à l'intérieur de la commune et de connaître les règles d'urbanisme qui s'appliquent dans la zone où il se trouve. Il permet également de voir s'il existe des servitudes et si le terrain est desservi par des voies et des réseaux.	Pour une meilleure lisibilité du plan de situation, vous pouvez : - Rappeler l'adresse du terrain - Représenter les voies d'accès au terrain ; - Représenter des points de repère.  L'échelle et le niveau de précision du plan de situation dépendent de la localisation du projet.  Ainsi, une échelle de 1/25000 (ce qui correspond par exemple à une carte de randonnée) peut être retenue pour un terrain situé en zone rurale ;  Une échelle comprise entre 1/2000 et 1/5000 (ce qui correspond par exemple au plan local d'urbanisme ou à un plan cadastral) peut être adaptée pour un terrain situé en ville.
<b>Pièces à joindre pour une demande de certificat d'urbanisme opérationnel [Art. R. 410-1 al 2 du code de l'urbanisme]</b>		
<input type="checkbox"/> <b>CU2.</b> Une note descriptive succincte	Elle permet d'apprécier la nature et l'importance de l'opération. Elle peut comprendre des plans, des croquis, des photos.	Elle précise selon les cas : - la description sommaire de l'opération projetée (construction, lotissement, camping, golf, aires de sport ...), - la destination et la localisation approximative des bâtiments projetés dans l'unité foncière, s'il y a lieu ; - la destination des bâtiments à conserver ou à démolir, s'il en existe.
<b>S'il existe des constructions sur le terrain :</b>		
<input type="checkbox"/> <b>CU3.</b> Un plan du terrain, s'il existe des constructions.	il est nécessaire lorsque des constructions existent déjà sur le terrain. Il permet de donner une vue d'ensemble.	Il doit seulement indiquer l'emplacement des bâtiments existants.

Département :  
CHARENTE MARITIME

Commune :  
CERCOUX

DIRECTION GÉNÉRALE DES FINANCES PUBLIQUES

PLAN DE SITUATION

Le plan visualisé sur cet extrait est géré  
par le centre des Impôts foncier suivant :  
Pôle Topographique et de Gestion  
Cadastrale  
Branche de Saintes Réception sur RDV  
17108  
17108 Saintes Cédex  
tél. 05 48 96 51 54 -fax  
ptgc.170.saintes@dgfip.finances.gouv.fr

Section : BD  
Feuille : 000 BD 01

Échelle d'origine : 1/2000  
Échelle d'édition : 1/2000

Date d'édition : 30/06/2016  
(fuseau horaire de Paris)

Coordonnées en projection : RGF93CC48  
©2016 Ministère des Finances et des  
Comptes publics

Cet extrait de plan vous est délivré par :

cadastre.gouv.fr

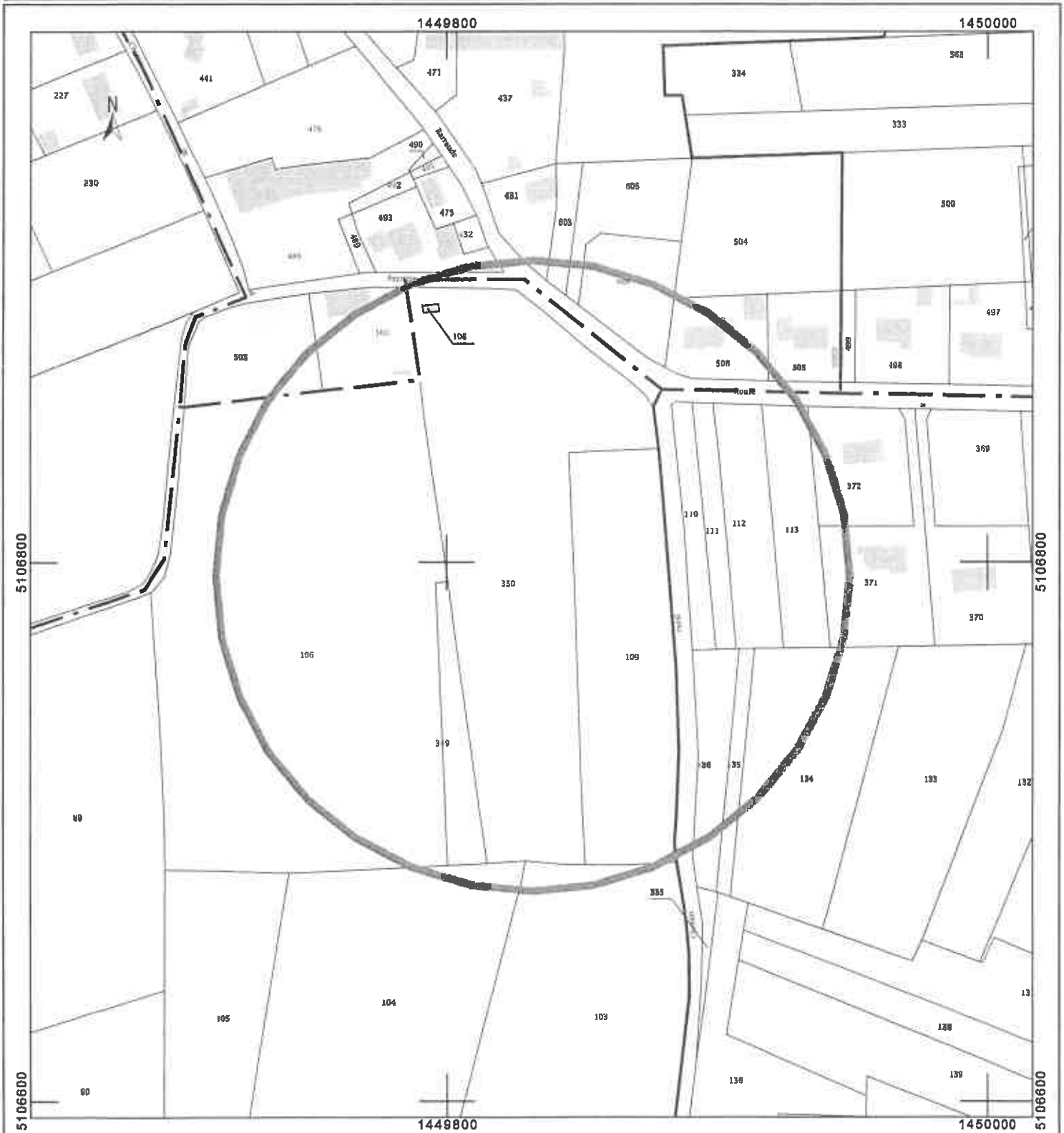



## Commune de CERCOUX

